

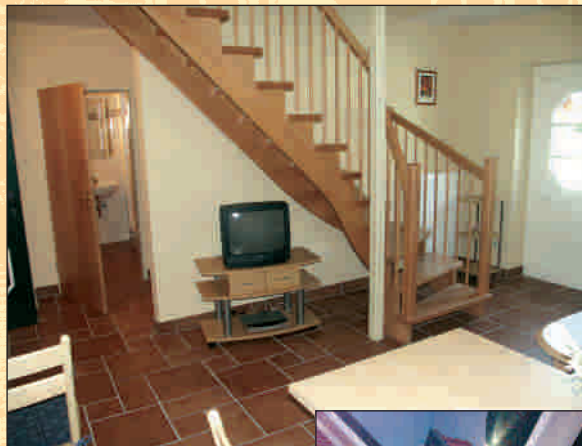

Voor bedrijven, verenigingen of scholen bieden wij een ca. 230 m² grote zaal met podium, eigen toilet en keuken te huur aan. De zaal biedt ideale mogelijkheden voor seminars, workshops of tentoonstellingen. Tafels en stoelen zijn voor 180 personen voorhanden, evenals een luidsprekersysteem met microfoon, flipover, projectiescherm, beamer en overheadprojector. Cateringservice is mogelijk.



Iedere woning heeft een buiten-terras en een directe toegang tot het ca. 100 m² grote verwarmde binnenhof. Hier is voor de kinderen plaats om te spelen en voor de volwassenen om te babbelen. Bij volledige huur ook geschikt voor workshops en seminars.



Vakantie-, seminar- en tentoonstellingshuis



Aanvragen via:

Gemeente Lehe

Burgemeester J. Zumsande

Dorfstraße 7, 26892 Lehe

Tel.: 0049-49 62-57 97

Fax: 0049-49 62-99 07 53

E-Mail: info@lehe-ems.de

Internet: www.lehe-ems.de

Aanvragen voor vakantiewoningverhuur via:

Deutscher Familienverband

Kreisverband Emsland Süd Lingen/Ems e.V.

Jahnstraße 10, 49808 Lingen

Tel.: 0049-5 91-4 76 31

Fax: 0049-5 91-91 52 - 4 72

E-Mail: dfv.emsland.sued@t-online.de

Struven Hus in Lehe

Adres:

Struven Hus · Dorfstraße 34 · D-26892 Lehe

Tel. huismeester: 0049-49 62-90 88 40

Fax huismeester: 0049-49 62-90 88 41

E-Mail: struvenhus@ewetel.net

Actuele informatie op het Internet: www.lehe-ems.de

Woning 1 - 4

- woonkeuken
- bad gelijkvloers
- slaapkamer beneden, 2 bedden
- slaapkamer Nr.1 boven, 3 bedden
- slaapkamer Nr.2 boven, 3 bedden

Woning 1 + 4 zijn handicapvriendelijk ingericht.
In woning 4 zijn huisdieren toegestaan.

Alle woningen zijn voorzien van TV en telefoon.

Wegenkaart

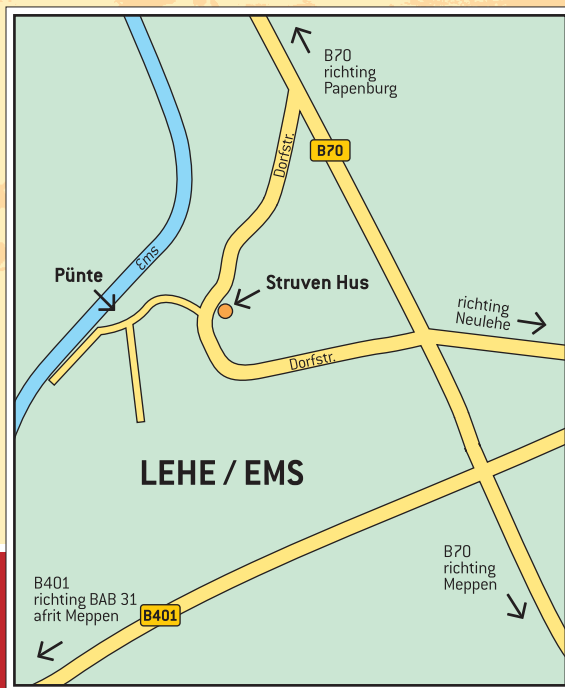

- Vakantiewoning met 3 kamers (8 bedden) € 55,- / dag
Woonruimte/keuken en bad
(incl. eindschoonmaak)
- Bedlinnen per set voor de gehele gebruiksduur € 6,- / set
(voorzover niet meegebracht)
- Gebruik van de wasmachine € 1,50 / wasbeurt
- Gebruik van de wasdroger € 1,50 / droogbeurt
- Telefoonkosten € 2,- / vaste prijs
(minimumtarief)
vermeerderd met verbruikte telefoontikken
- Zaalhuur voor verenigingen € 75,- / dag
(voor algemeen belang)
- Zaalhuur voor presentaties, workshops, € 150,- / dag
vergaderingen enz. (van het bedrijfsleven, niet voor privéfeesten
vrijgegeven!) vermeerderd met € 50,- voor eindschoonmaak. Eind-
schoonmaak in eigen beheer mogelijk, na sleutelovergave vindt dan
teruggave plaats.



- Sportvissers kunnen gastkaarten verkrijgen voor het visrijke Leher water in Gasthof Olker, Dorfstr. 47, D - 26892 Lehe, Tel.: 0049-49 62-4 57
- Bakkerij Schmitz, Sprenkelnder Str. 68, D - 26892 Lehe, Tel.: 0049-49 62-12 15
- Fietsverhuur Mauer, Mühlenstr. 1, D - 26892 Heede, Tel.: 0049-49 63-12 66
- „Leher Pünte“ Tel.: 0049-49 62-57 97
www.leher-puente.de
- Ems-Land-Frouwen-Service-Lehe koffietafel en avondeten
Christiane Polinski Tel.: 0049-49 62-99 01 78

Aanvragen voor vakantiewoningverhuur via:

Deutscher Familienverband
Kreisverband Emsland Süd Lingen/Ems e.V.
Jahnstraße 10, 49808 Lingen
Tel.: 0049-5 91-4 76 31
Fax: 0049-5 91-91 52 - 4 72
E-Mail: dfv.emsland.sued@t-online.de

Cafés en restaurants, cateringservice

Hotel Lüssing
Ostenstr. 8, D - 26892 Lehe Tel.: 0049-49 62-12 12

Gasthof Mammes
B 70 Nr. 14, D - 26892 Lehe Tel.: 0049-49 62-12 11

Gasthof Olker
Dorfstr. 47, D - 26892 Lehe Tel.: 0049-49 62-4 57



Gesubsidieerd uit het INTERREG III A-programma van de Eems Dollard Regio door de Europese Unie, het Land Niedersachsen, de Landkreis Emsland en het Samenwerkingsverband Noord-Nederland (SNN).